

DETECCIÓN DE TALENTOS DEPORTIVOS EN PROYECTOS RECREO-DEPORTIVOS DE INDERVALLE



JAIME ALBERTO
MORALES TABARES

LICENCIADO EN EDUCACIÓN FÍSICA,
RECREACIÓN Y DEPORTES. UDC

CON PASANTIA EN LA UDG MEX
EN PEDAGOGÍA Y DIDÁCTICA

ESPECIALISTA EN DIRECCIÓN Y GESTIÓN
DEPORTIVA END





JUSTIFICACIÓN DE LA TEMÁTICA



METODOLOGÍA DE LA PONENCIA





CONCEPTUALIZACIÓN



DETECCIÓN DE TALENTOS DEPORTIVOS



- LOPEZ AÑO 2000 argumenta que el talento deportivo son aquellas personas que por su asimilación y rendimiento se destacan en una modalidad deportiva específica.

DETECCIÓN DE TALENTOS DEPORTIVOS

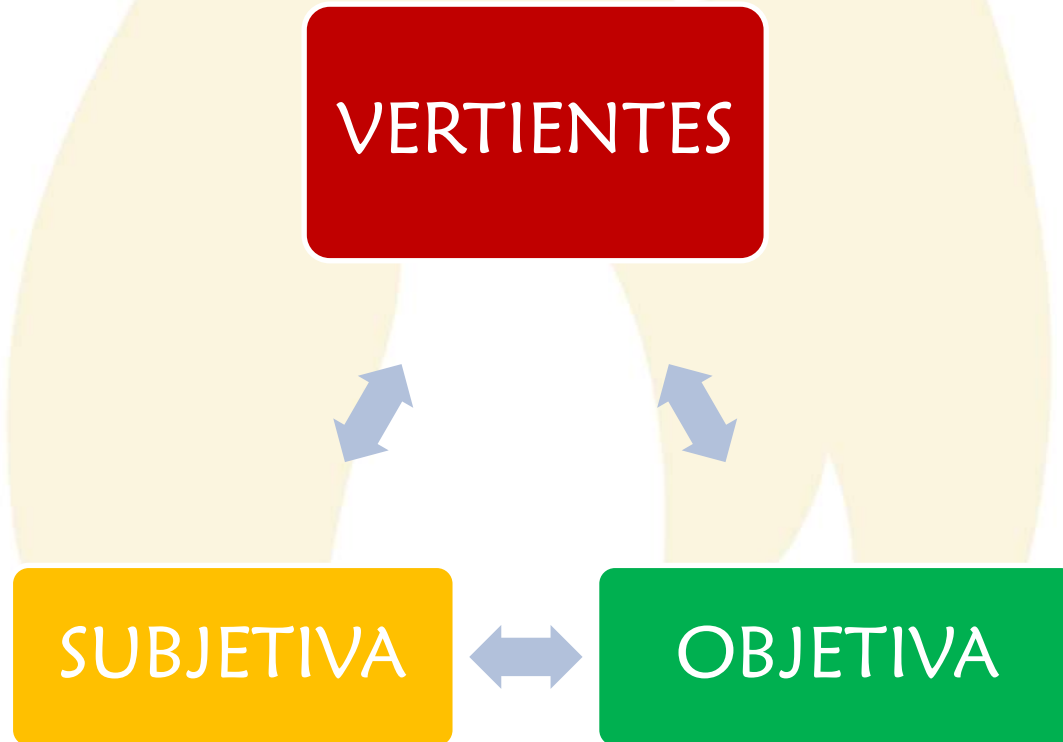

SOCIALIZACIÓN DE LOS PROYECTOS

ESDEPAZ

SEMILLEROS DEPORTIVOS PARA LA PAZ

Círculos
RECREATIVOS



OBJETIVOS

DIMENSIONES

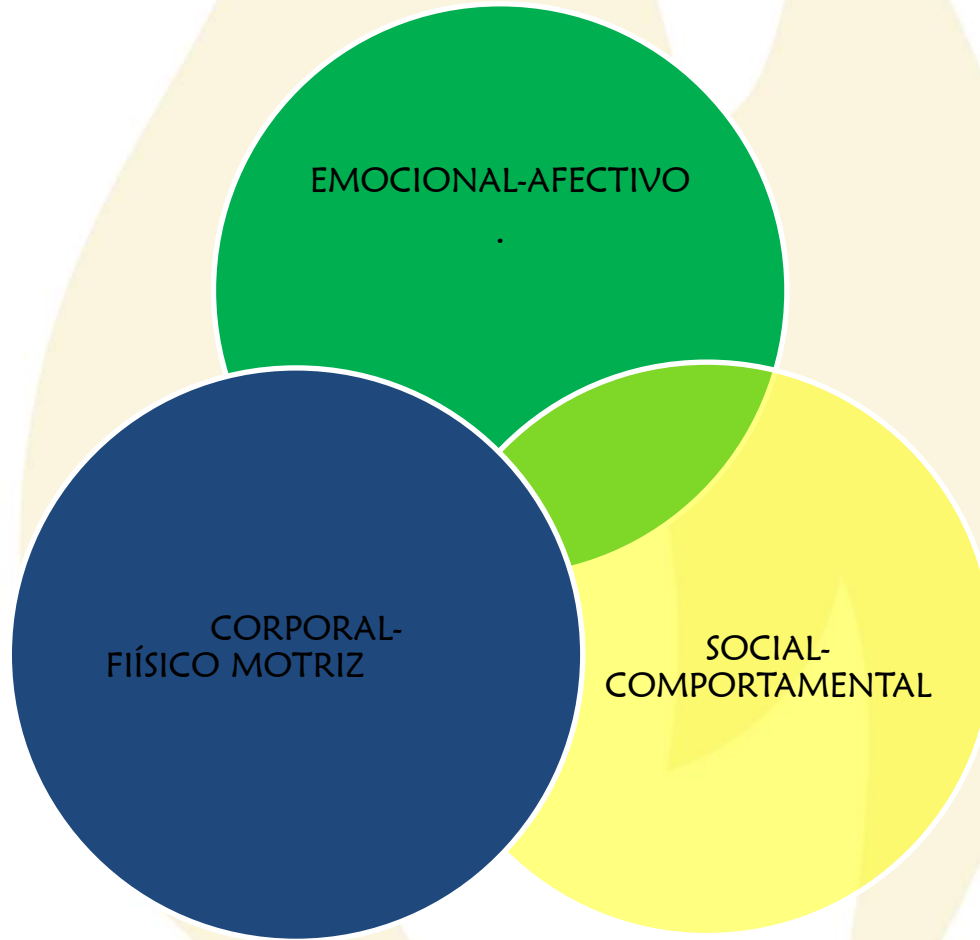

V
A
L
O
R
E
S

ESTRATEGIAS TÉCNICAS EN PRO DE LOS TALENTOS DEPORTIVOS.



FESTIVALES DEPORTIVOS



ESDE PAZ

Gran Festival Recreativo de Patinaje
Semilleros Deportivos para la Paz

Fecha: Lunes 26 de junio de 2017.
Hora: 8:00 a.m.
Lugar: Patinódromo Luz Mery Tristán
Unidad Deportiva Jaime Aparicio - Autopista Sur con Carrera 26

Logos: Esde, Valle, Esde, Valle, Esde, Valle



ESCUELAS DE PADRES



CAPACITACIONES



GUÍA DE ENTRENAMIENTO DEPORTIVO Y CREACIÓN DE MALLA CURRICULAR DEPORTIVA.



EVALUACIONES

APOYO AL FORTALECIMIENTO DE LA ACTIVIDAD FÍSICA, LA RECREACIÓN Y EL DEPORTE MEDIANTE LOS CÍRCULOS RECREATIVOS EN EL VALLE DEL CAUCA

FICHA REGISTRO

INFORMACIÓN SOCIODEMOGRÁFICA:

Nombre del Beneficiario: Eisy Alejandra Garces
 Documento de identificación: 4.108.852.302 Edad: 11 años
 Lugar donde reside: Región 7 Municipio: Santiago de cal

Para las pruebas de capacidades físicas, se colocará el resultado de la medición en la columna que tiene por título TOMA 1 en los cuadros correspondientes a cada prueba; además de eso se señalará con una x la puntuación obtenida de acuerdo a la medición realizada en comparación a los resultados desportivos en la tabla (anexo 1); las puntuaciones se definen de la siguiente manera:

- La puntuación 1 equivale a deficiente
- La puntuación 2 equivale a por mejorar
- La puntuación 3 equivale a excelente

PRUEBAS CAPACIDADES FÍSICAS

FECHA DE MEDICIÓN TEST	Puntuación			
	Toma 1	1	2	3
Test Fijación de tronco Adelante (Cm)	36		x	
Test Salto Largo sin impulso (Cm)	1.75			x
Test de velocidad de 50 mts (seg y dos decimas de segundo)	13.65			x

Para las pruebas de habilidades motrices, se colocará la puntuación que mejor describa la ejecución de la prueba al realizar (ver anexo de descripción de los test) las puntuaciones se definen de la misma manera que los test anteriores.

1. PRUEBAS HABILIDADES MOTRICES

FECHA DE MEDICIÓN TEST	Puntuación			
	Toma 1	1	2	3
Salto vertical			x	
Ciclo longitudinal		x		
Lanzamiento precisión		x		
Colgado de precisión		x		
Carrera		x		
Bate		x		
Construcción		x		

OBSERVACIONES: Tiene buena aptitud y flexibilidad en las pruebas físicas

CUESTIONARIO AUTOREPORTE I

Mes agosto Región 7 Municipio Santiago de cal
 Nombre del Beneficiario: Eisy A Garces Edad 11 Sexo M
 Nombre del cuidador, acudiente o padre de familia: Nathaly Sepanate
 Nombre de la escuela: Escuela Politécnica y del grado: 7º

En las siguientes afirmaciones marca con un x de acuerdo a lo que ha pasado contigo el último mes

ITEMS	SI	NO	NO
		RESPONDE	
1. Intento hacer las cosas por mi mismo/a	x		
2. Me intereso por terminar las actividades lo mejor que puedo	x		
3. Digo la verdad aun me sancionen	x		
4. Me incomoda que molesten a los demás deliberadamente		x	
5. Respeto la autoridad de los adultos	x		
6. Cuando me corrigen, acepto lo que me dicen	x		
7. Respeto las reglas en casa, la escuela o en cualquier lugar	x		
8. Escijo amigos que no se metan en problemas		x	
9. Colaboro con los demás	x		
10. Me organizo para las actividades en casa, colegio y deporte.	x		
11. Puedo permanecer tranquilo sentado durante las clases	x		
12. Juego en clase y casa cuando es mi tiempo libre	x		
13. Me concentro fácilmente	x		
14. Cumpló los deberes que tengo en la casa	x		
15. Hago las actividades en orden	x		



RECURSOS QUE AYUDAN AL DESPERTAR DE LOS TALENTOS DEPORTIVOS.



Entrega Implementación Deportiva, Programa Círculos Recreativos

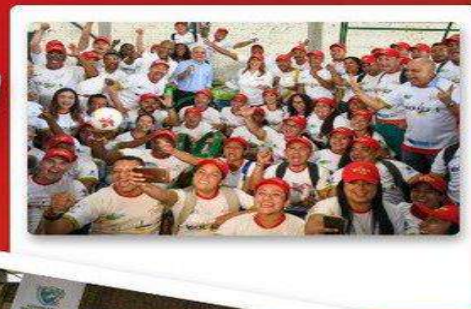

100 Días
DEL DEPORTE EN EL VALLE



ESCENARIOS DEPORTIVOS



DISTRIBUCIÓN GEOGRAFICA

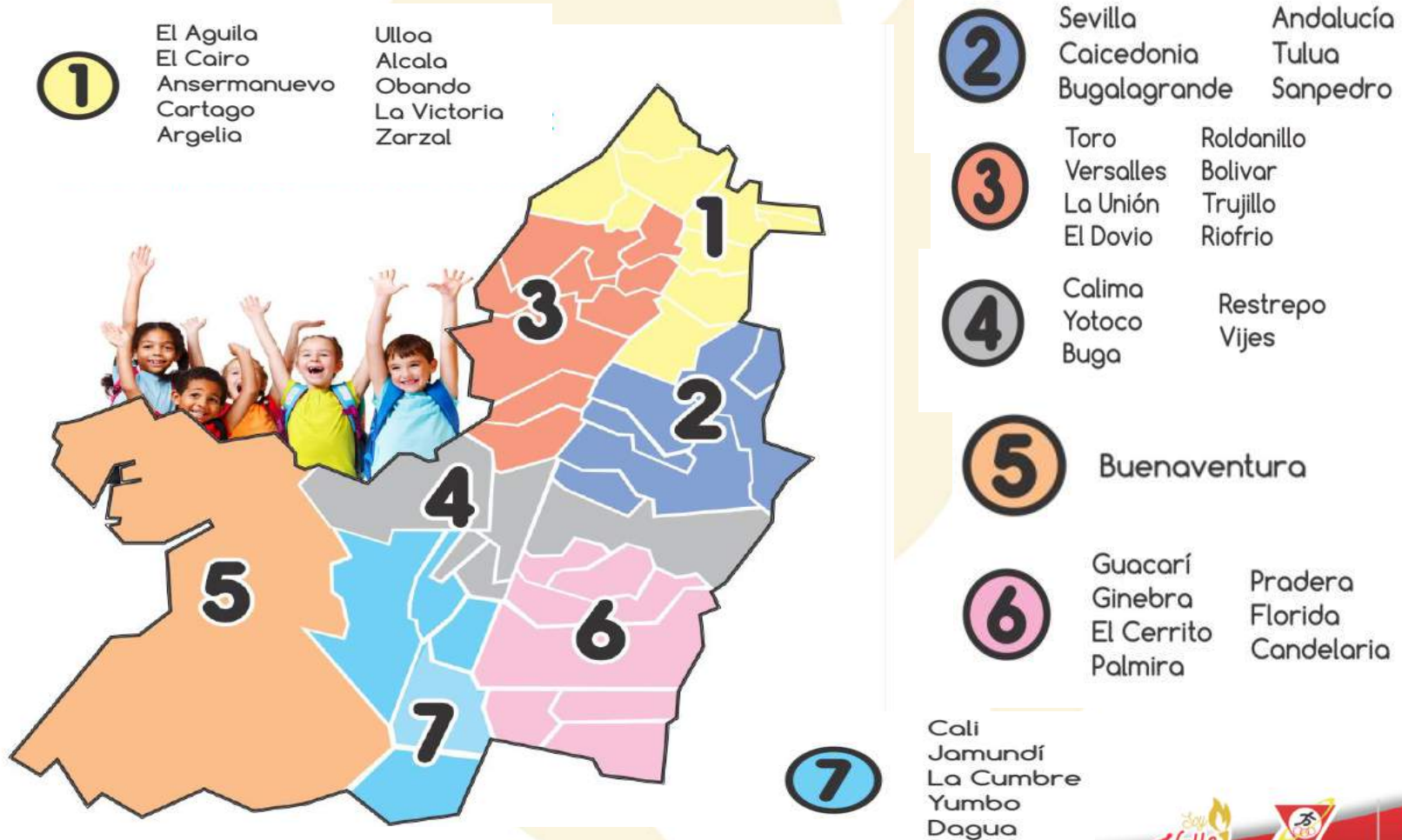

ORGANIGRAMA

DIRECTOR GENERAL

COORDINADORA PSICOSOCIAL

DIRECTOR ADMINISTRATIVO

DIRECTOR TECNICO

COORDINADOR GENERAL

AUXILIARES ADMINISTRATIVOS

ASESORES

COORDINADOR REGIONAL

PSICOSOCIALES O PSICOLOGAS

BENEFICIARIOS

METODOLOGO

MONITORES

¿Quién es el protagonista en la detección de talentos deportivos en los proyectos?





DE BENEFICIARIO A UN TALENTO DEPORTIVO

1. Del juego al deporte recreativo

2. Del deporte recreativo al deporte.

3. Del deporte a la competencia

PROCESO DE TRANSICIÓN DE LOS TALENTOS DEPORTIVOS DETECTADOS EN LOS PROYECTOS.



LOGROS

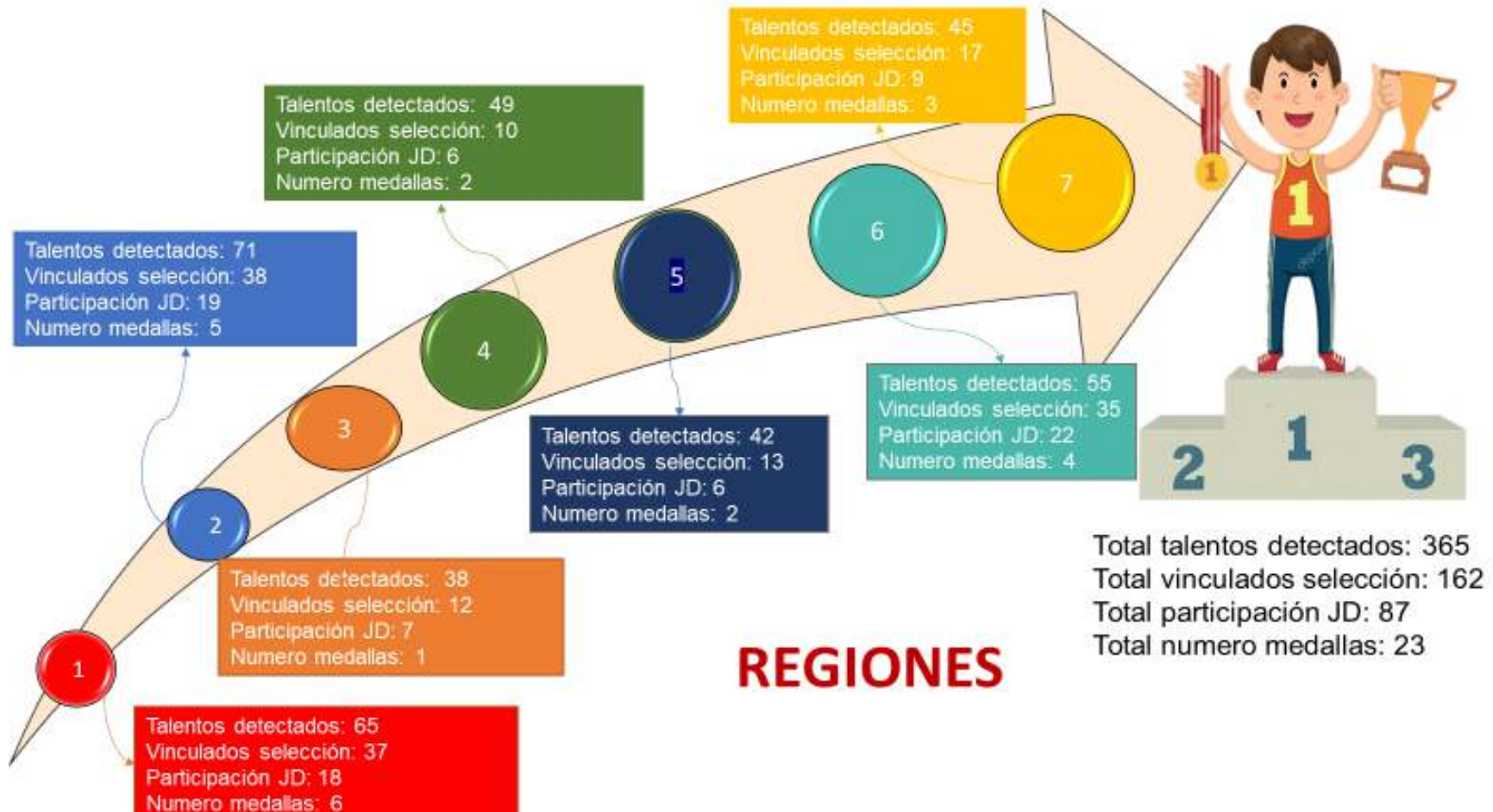

DESDE EL AREA DE FOMENTO
SEGUIREMOS DETECTANDO
TALENTOS DEPORTIVOS PARA
QUE SEAMOS UN VALLE
INVENSIBLE.





GRACIAS

